

Ecole St Pierre / Rénovation & extension

Réhabilitation & extension d'un groupe scolaire

Lieu	: 29470 Plougastel Daoulas
Programme	: Rénovation & extension d'un groupe scolaire
Année	: 2014
Coût du projet	: 1 300 000 € HT SH : 900 m ² / 1445 € HT / m ²
Maître d'ouvrage	: OGEC Plougastel Daoulas
Maîtrise d'œuvre	: Trace et associés
Cotraitants	: ATC, Socotec, RM2G, Aditherm
Missions	: BASE + HQE
Démarche HQE	: cible 1, 2, 4, 5, 6, 9, 10 et 11
Problématique	: Construction d'un bâtiment administratif en milieu scolaire occupé, nécessitant une adaptation altimétrique pour satisfaire l'accès aux personnes PMR.

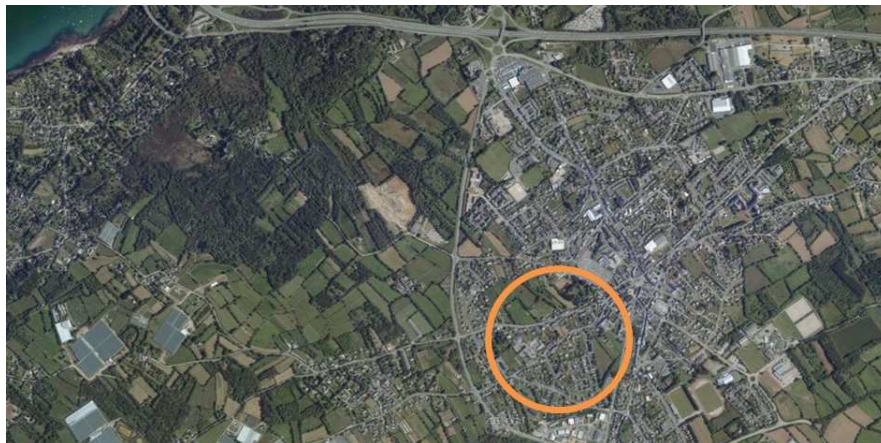

Ecole St Louis / Rénovation

Réhabilitation d'un groupe scolaire

Lieu	: 29150 Châteaulin
Programme	: Réhabilitation d'un groupe scolaire, mise aux normes accessibilité PMR
Année	: 2013
Coût du projet	: 2 000 000 € HT SH : 4280 m ² / 470 € HT / m ²
Maître d'ouvrage	: OGEC Châteaulin
Maîtrise d'œuvre	: Trace et associés
Cotraitants	: ATC, Techniconsult, Secoba
Missions	: BASE
Démarche HQE	: N.C
Problématiques	: Fluidité de l'espace, embellissement et mise aux normes PMR.

